

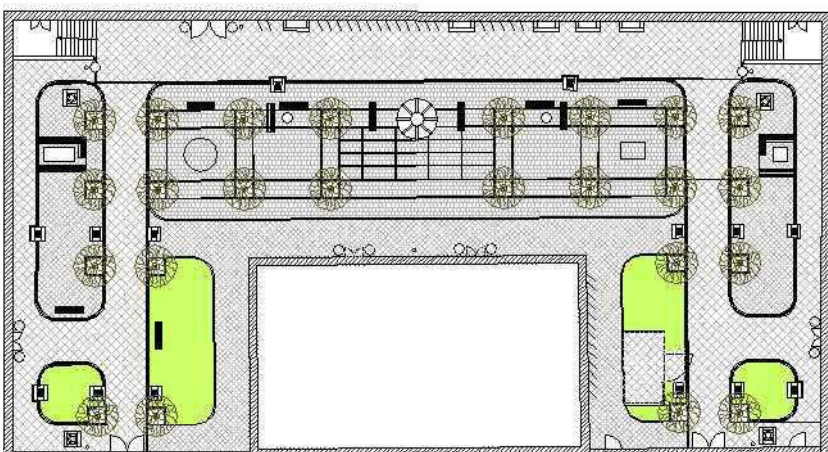

Erster Hof der Pettenkofer Grundschule im Samariterviertel

Pettenkofer Straße 20-24
Berlin-Friedrichshain

Der erste Hof der denkmalgeschützten Schulanlage wurde unter Beteiligung der Schule neu gestaltet. Dabei mussten die Interessen der Schule, die nach Montessori-Ansätzen arbeitet, mit den denkmalpflegerischen Auflagen in Einklang gebracht werden. Entstanden ist ein schöner, klar gestalteter Hof einschl. Einfriedung und Eingangstoren, der Spiel- und Aufenthaltselemente nach den Wünschen der Schule aufgenommen hat. Eine Regenwassersammelanlage dient der Freiflächenbewässerung.



Auftraggeber

Land Berlin, vertreten durch das
Bezirksamt Friedrichshain-
Kreuzberg

Bauherr

STATTBAU GmbH

Projektsteuerung

STATTBAU GmbH

Architekten/Planer

Planressort

Architekten Ingenieure

Landschaftsplaner

Frau Dipl.-Ing. Büttner, Herr Dipl.-
Ing. Finck

Gesamtbaukosten

440.000 EUR

Finanzierung

243.000 EUR EU-Fördermittel

197.000 EUR

Städtebaufördermittel

Nutzfläche

1200 qm

Realisierungszeitraum

2004-2005